

La meva visita al Gran Teatre del Liceu

En aquesta història aprendré com accedir
al Gran Teatre del Liceu.

Coneixeré algunes persones que m'ajudaran
i algunes de les coses que podré fer
quan estigui a dintre.

Vaig al Gran Teatre del Liceu

El Gran Teatre del Liceu és un teatre
on s'hi representen funcions d'òpera,
de dansa, concerts i espectacles per a famílies.

Aquest teatre també es diu Liceu.
El Liceu està al centre de la ciutat de Barcelona,
a un carrer molt famós anomenat La Rambla.

Quan arribi a La Rambla
veuré l'entrada principal del Liceu.



On compro o recullo les entrades?

Si vull comprar o recollir les meves entrades
aniré a l'accés de les taquilles del Liceu.
Està a uns 15 metres més avall
de l'entrada principal del Liceu.



Accés de les taquilles del Liceu:



Les taquilles poden ser una mica sorolloses
i em puc trobar una mica de cua.
Hauré d'esperar uns minuts.



Unes persones darrera d'un mostrador
m'atendran molt amablement.

Taquilles del Liceu:



Les entrades del Gran Teatre del Liceu són així:



El Liceu té 2 entrades.

Una és l'entrada principal, situada a La Rambla.

I una altra de més tranquil·la situada al carrer Sant Pau, 7.

L'entrada principal té escales

i en canvi l'entrada de Sant Pau no.

1.- Entrada principal situada a La Rambla:



2.- Entrada del carrer Sant Pau, 7
L'entrada del carrer Sant Pau no té escales.
Té ascensors i un guarda-roba.

Entrada del carrer Sant Pau:



Quan vagi a l'entrada principal del Liceu em trobaré unes peanes semblants a les del metro.

Peanes d'accés:

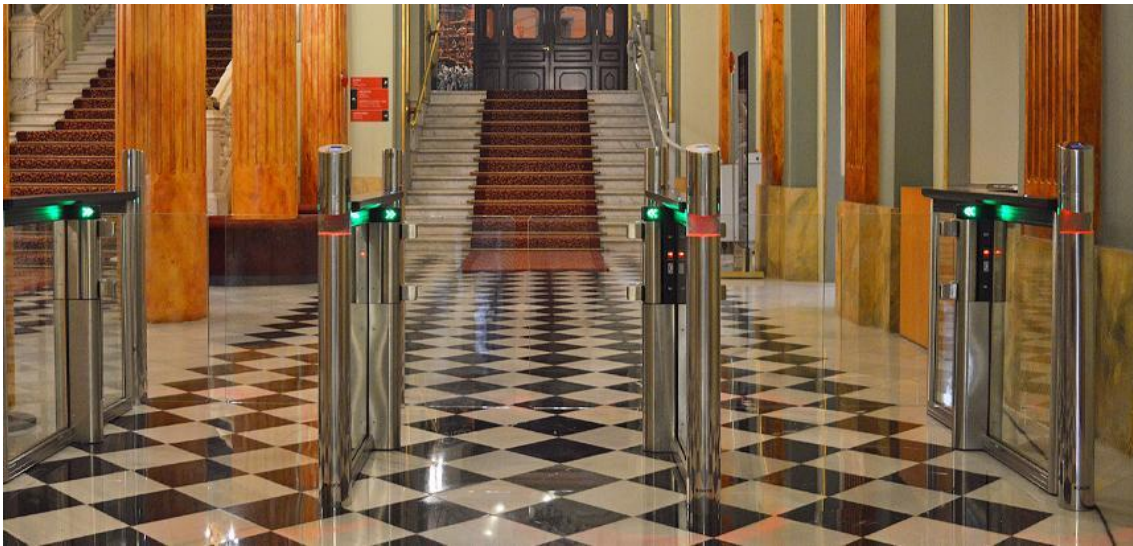

Allà hi hauré de posar el codi de barres de la meua entrada perquè les peanes s'obrin:



L'accés principal de La Rambla té un vestíbul.
Es coneix amb el nom de Vestíbul Històric.
És un vestíbul de color verd i daurat
amb columnes i escales protegides per estores vermelles.

Vestíbul Històric:



Al Vestíbul Històric del Liceu
puc deixar la meva jaqueta
i la meva motxilla al guarda-roba.
No he de pagar res per deixar les meves pertinences.

Guarda-roba de l'entrada principal:



Em puc trobar una mica de cua de persones
deixant les seves jaquetes i motxilles.
Hauré de tenir paciència i esperar uns minuts.

Quan deixi les meves pertinences
em donaran un tiquet vermell
que hauré de guardar fins a la fi de l'espectacle
per poder recuperar-les.

Tiquet del guarda-roba:



Al Vestíbul Històric del Liceu
també trobaré un espai on adquirir
els programes de mà.

Venda de programes:



El programa de mà és el llibret sobre l'òpera que aniré a veure.

Al llibret puc trobar informació sobre el compositor de l'òpera, els cantants i sobre les persones que han fet el muntatge de l'obra.

Programa de mà:



A dins del programa de mà podré llegir el resum argumental de l'òpera en lectura fàcil a través d'un codi QR o bé fent la consulta al web del Liceu.



Puc arribar fins a la meva butaca de la Sala amb l'ajuda d'uns panells informatius que es troben a totes les plantes del Liceu:

Panells informatius:



També puc demanar ajuda
a les persones d'acomodació del Liceu.
Porten una jaqueta vermella:



O bé a la Cap de Sala:



La Sala del Liceu és molt gran
i té forma de ferradura de cavall.

Les butaques són de vellut de color vermell.
Hi ha 2.292 butaques.
Les plantes superiors tenen una decoració daurada.

Al sostre hi ha una làmpada circular
i 8 medallons rodons amb unes butaques pintades.



La Sala des de l'escenari:



La Sala des de la Platea:



Quan s'apaguin els llums de la Sala
la funció començarà i hauré de fer silenci
i estar atent a l'escenari.

Just davant meu veuré una pantalleta.
Em servirà per llegir el text que canten els cantants
en català, en castellà o en anglès.

Pantalleta:

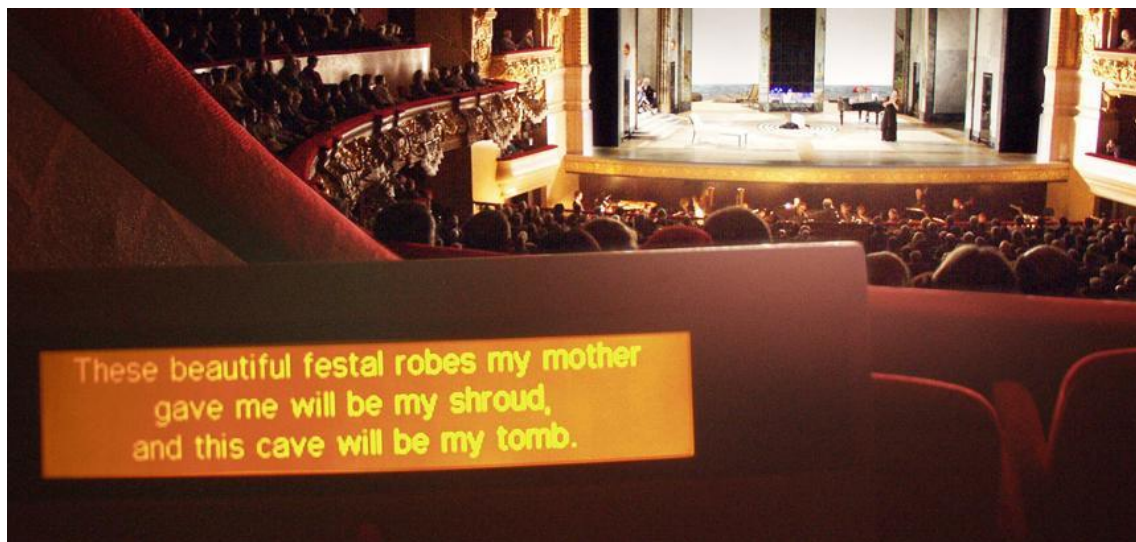

Si durant la pausa vull anar al lavabo
el trobaré al passadís de cada pis.



Em fixaré amb els rètols informatius com aquest:



Si vull menjar o beure alguna cosa
puc anar a 2 llocs.

Un lloc és el Saló dels Miralls.
El Saló dels Miralls té un terra de color blanc i negre
i uns sofàs blaus on podré seure.
El sostre està tot pintat.

Saló dels Miralls:



Si vull menjar o beure alguna cosa
també puc anar
a la sala del Foyer.
El Foyer és una sala amb terra de fusta.

El Foyer:



Només puc menjar al Saló dels Miralls o al Foyer.
No puc menjar dins de la Sala
ni tampoc als passadissos del Liceu.

De vegades el Saló dels Miralls i el Foyer
estan molt plens d'altres persones
que també volen menjar i beure.
Hauré de tenir paciència.

Per anar al Saló dels Miralls o al Foyer
puc fer-ho per les escales
o bé pels ascensors del Liceu.

Ascensors del Liceu:



Quan s'acabi la funció
recolliré les meves pertinences al guarda-roba
i abandonaré el teatre
per l'entrada principal de La Rambla o per Sant Pau.

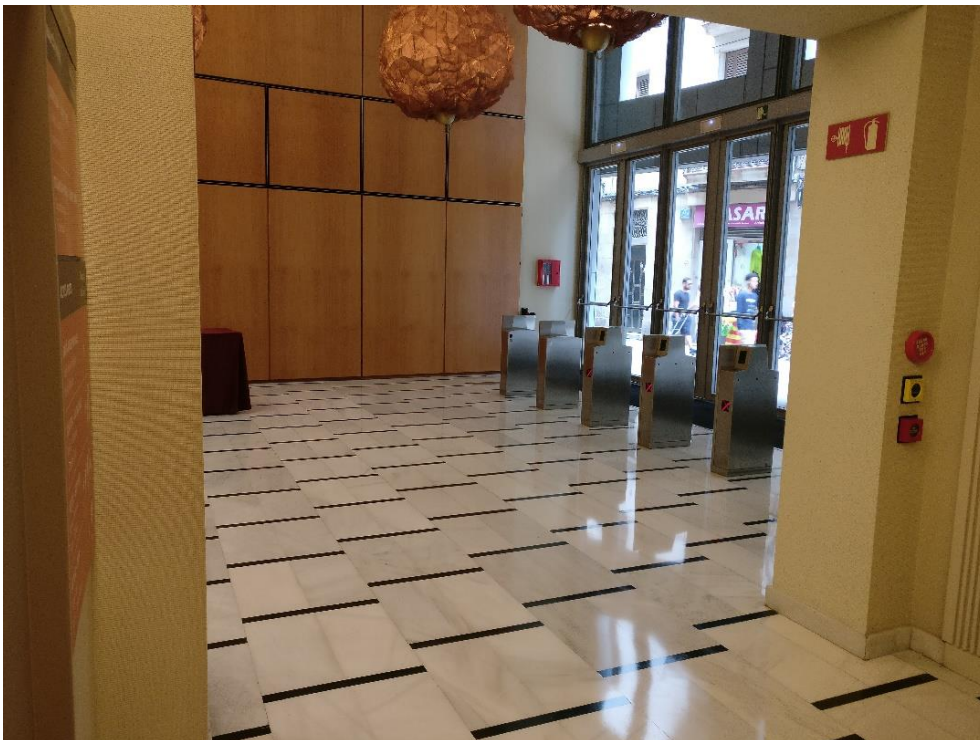

La Rambla

Taquilles

Guard-roba



Ascensor

Escaleres



sauregold

Ascensors





La Sala

Serveis

Ascensors

Carrer Sant Pau

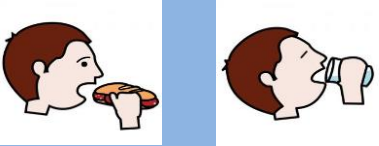
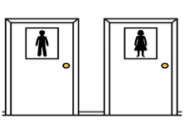
Retallo i enganxo els espais que voldré veure i senyalo el que voldré fer:	✓	👍	👎
 <p>Necessito un lloc tranquil</p>			

Retallo i enganxo els espais que voldré veure i senyalo el que voldré fer:	✓	👍	👎
 <p data-bbox="51 1010 387 1048">Vull menjar o beure</p>			
 <p data-bbox="51 1397 483 1435">Necessito anar al serveis</p>			
 <p data-bbox="51 1778 400 1818">Vull marxar a casa</p>			

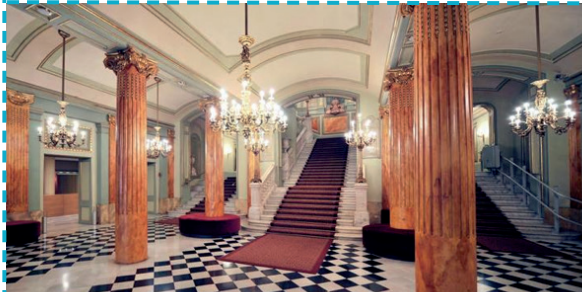

El Vestíbul Històric

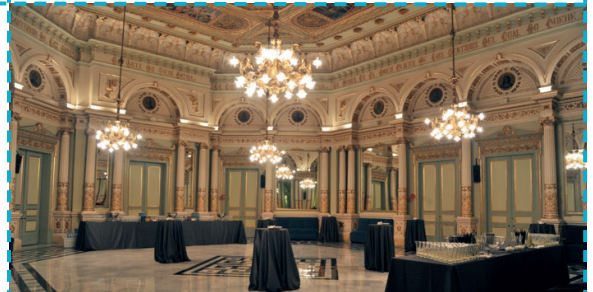

El Saló dels Miralls



La Sala



El Foyer

També puc visitar el Liceu abans d'anar-hi consultant el següent enllaç:

<http://www.liceubarcelona.cat/ca/google-sreet-view>

Aquesta guia ha estat creada amb el patrocini de



i la col·laboració de



Irene Calvís
Programa social "El Liceu de totes i tots"
Gran Teatre del Liceu
Telèfon: 93 485 99 29
irene.calvis@liceubarcelona.cat
<https://www.liceubarcelona.cat/ca/presentacio>